Ausgabe: Oktober 2024

TV STOPPENBERG - News

Ein kleines Licht am Ende des Tunnels

Der Vorstand informiert

Sporthallen (Stand der Sanierungsarbeiten)

Die Arbeiten an der **SH der Gustav-Heinemann-Gesamtschule** und der **TH Grabenstrasse** konnten – wie zu erwarten – bis heute noch nicht fertiggestellt werden. Aber es gibt ein „kleines und ein größeres Licht am Ende des Tunnels“.
Das „kleinere Licht“ trifft für die SH in Schonnebeck zu. Nach Abschluss der Fliesenarbeiten werden aktuell die Sanitäranlagen eingebaut. Die Arbeiten für den neuen Hallenboden laufen weiter. Nach aktueller Auskunft der **Stadt Essen** sollen die Sanierungsarbeiten Ende des Jahres 2024 abgeschlossen sein. Die ersten Meisterschaftsspiele unserer Badminton-Abteilung sind für Februar 2025 in der neuen „Eigenen Halle“ terminiert. So der Plan der Stadt Essen. Mal sehen, wie es Ende des Jahres aussieht.

Fotos aus der SH der Gustav-Heinemann-Gesamtschule

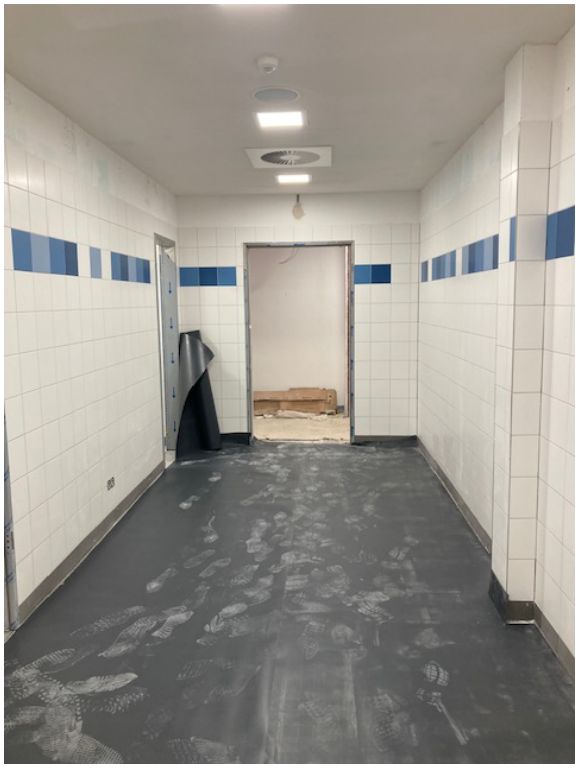

Das „größere Licht“ zeichnet sich in der TH Grabenstrasse ab. Die Bauzäune sind komplett weg. In der Halle wurden Sportgeräte, wie Basketballkörbe, Seile, Ringe etc. installiert. Eigentlich sah es so aus, dass die Sanierungsarbeiten nach dem Ende der Herbstferien abgeschlossen sein könnten. Aber in den Geräteräumen laufen aufgrund von feuchten Wänden immer noch die Trocknungsanlagen. Darüber sind noch weitere Reparaturarbeiten notwendig geworden. Seitens der Stadt Essen bekommen wir im Moment keine Aussage dazu, wann mit der endgültigen Fertigstellung der Halle zu rechnen ist. Erfahrungsgemäß wird es jetzt doch noch etwas länger dauern als in den letzten Wochen gedacht. Seitens des Vereins könnte jederzeit eine Wiederaufnahme des Sportbetriebs in der Turnhalle erfolgen. Leider gibt es auch schon Schmierereien an der neuen Außenfassade und ein zerstörtes Fenster.

Fotos aus der TH Grabenstrasse

„Unser Baum“

Aus Anlass der 125 Jahr Feier des TV Stoppenberg wurde im Dezember 2015 im Hallo Park eine deutsche Eiche gepflanzt. Wie hat sich „unser Baum“ entwickelt? Wie unschwer auf dem Bild zu erkennen ist, hat der Baum schon eine beachtliche Höhe erreicht. Erfreulich ist auch, dass unser angebrachtes Hinweisschild zum Pflanzanlass noch nicht mutwillig zerstört bzw. entfernt wurde. Allerdings hat es ein wenig unter den Witterungseinflüssen gelitten.

Das Foto wurde Mitte Juli 2024 aufgenommen

Aus den Abteilungen

Badminton

Zum Abschuss des Quartals kann die Badmintonsparte ein paar neue Informationen mitteilen.
Diese Saison geht der TV Stoppenberg mit einer Senioren Mannschaft in der Kreisklasse ins Rennen. Unsere Mannschaft ist hoch motiviert und gut aufgestellt. So mischt sich Erfahrung und Ruhe der Stammspieler mit der frischen Energie der Nachrücker aus unserem Jugendbereich. Auch wenn die ersten zwei Spiele verlorengegangen sind, freuen wir uns auf die weiteren Begegnungen und kämpfen um jeden Punkt.
Das Jugendtraining wird, wie im letzten Newsletter bereits angekündigt, durch unseren neuen Jugendtrainer **Philip Rokitta** geleitet. Als B-Tainer bringt er neue Expertise und moderne Trainingsansätze für unseren Nachwuchs mit. Wir sehen gute Chancen in der kommenden Saison wieder eine oder mehrere Jugendmannschaften ins Rennen zu schicken, um an zurückliegende Erfolge anzuknüpfen.

Philip Rokitta

Ebenso fiebern wir der Wiedereröffnung der Halle an der Gustav-Heinemann-Gesamtschule sehnsüchtig entgegen. Wir haben in den letzten Jahren gemerkt, dass eine „Eigene Halle“ für ein intaktes, kommunikatives Vereinsleben essenziell ist. Umso mehr sind wir dankbar für alle Vereinsmitglieder, welche diese schwere Zeit mit uns durchgestanden sowie ihre Freizeit und Energie für den Erhalt des Vereins eingesetzt haben. Ohne Euch wäre Vereinsarbeit nicht möglich.

Turnen

Kapuzenjacken

Die Aktion Anschaffung von Kapuzenjacken mit Vereinsaufdruck war mit über 70 Bestellungen ein Erfolg. Auf Wunsch wird z. Z. eine Nachbestellaktion durchgeführt. Der Preis pro Jacke (20 Euro für Erwachsene und 16 Euro für Kinder) konnte gehalten werden.
Nachbestellungen (mit Vorkasse) können noch bis Ende Oktober bei den Übungsleitern und Übungsleiterinnen erfolgen.

Besuch beim GOP in Essen

Der geplante Tagesausflug der Turnabteilung nach den Sommerferien musste leider ausfallen. Als Ersatz bot die Turnabteilung am 26.09.24 einen Besuch beim GOP in Essen an. Obwohl der Eintrittspreis durch einen Zuschuss der Turnabteilung stark reduziert war, nahmen nur 30 Mitglieder dieses Angebot an.
Alle Teilnehmer hatten einen schönen Sonntagnachmittag. Das GOP -Programm „zweifach magisch – bezaubernd artistisch“ war sehr vielfältig, spannend und erlebnisreich.

Neue Übungsleiterinnen im Kinder- und Jugendbereich

Die bisherige Leiterin der Sportgruppen „Spiel, Sport und Spaß für Mädchen“ sowie „Sports only for Girls“, **Sarah Olinger**, hat aus beruflichen Gründen vorerst ihre Tätigkeit für den TV Stoppenberg beenden müssen. Als Ersatz für Sarah haben **Jasmin und Janina Stein** gemeinsam beide Gruppen übernommen.

Janina Stein

Jasmin Stein

"Von Kohle, Koks und harter Arbeit“ – Jedermänner Gruppe auf Zollverein

Am 03. Oktober 2024 besichtigten einige Mitglieder der Gruppe „Jedermänner“ die Kokerei Zollverein. Unter dem Motto „Von Kohle, Koks und harter Arbeit“ ging es mit unserem Guide Thorsten am Infopunkt der Kokerei los. Er führte uns mit sehr gutem Detailwissen durch die Anlage, die in 2 Bauphasen, von 1958 – 1961 und 1972 – 1973 entstand. Beeindruckend waren die Arbeitsbedingungen, unter denen die Arbeiter hier arbeiten mussten. Hohe Temperaturen und Staubbelastungen waren hier an der Tagesordnung. Aber auch die Technik war beeindruckend. Bedient wurde die Kokerei hauptsächlich mit der Kohle aus dem Schacht 12 der Zeche Zollverein.
Hinauf ging es auf die Ofendecke, von der die Koksöfen befüllt wurden. Aber die Führung ging auch in die Tiefe. Es ging hinab in den „Fuchs“, einem unterirdischen Tunnel, bis zum Boden eines 96m hohen Kamins, durch den das im Produktionsprozess anfallende Abgas entweichen konnte.

1993 wurde die Anlage stillgelegt, was die umliegenden Anwohner sicherlich mit einem lachenden und einem weinenden Auge gesehen haben. Zum einen wurde die Luft um die Kokerei besser, zum anderen fielen aber auch viele Arbeitsplätze weg.

*** Termine und Ankündigungen ***

Oktober 2024

07.10.– Wandertag der Turnabteilung

November

04.11.– Wandertag der Turnabteilung

27.11.– Vorstandssitzung des TVS-Gesamtvereins

Dezember

04.12.– Wandertag der Turnabteilung mit Besuch eines Weihnachtsmarktes

Der Vorstand des TV Stoppenberg wünscht allen Mitgliedern ein paar schöne Herbsttage bzw. Herbstferien!